



Anotação de Responsabilidade Técnica - ART  
Lei nº 6.496, de 7 de dezembro de 1977

**CREA-GO**

**ART Obra ou serviço**  
**1020200225947**

Conselho Regional de Engenharia e Agronomia de Goiás

1. Responsável Técnico

**GABRIEL VILELA BARBOSA JUNIOR**

RNP: **1000639002**

Título profissional: **Engenheiro Civil**

Registro: **13027/D-GO**

Empresa contratada: **SECRETARIA DE ESTADO DA EDUCACAO - Registro CREA-GO: 089P**

2. Dados do Contrato

Contratante: **SECRETARIA DE ESTADO DA EDUCACAO**

CPF/CNPJ: **01.409.705/0001-20**

Avenida Anhanguera, Nº 3228

Bairro: Setor Leste Vila Nova

CEP: 74643-010

Quadra: 71 Lote: AREA

Complemento:

Cidade: Goiânia-GO

E-Mail: gabinete@seduc.go.gov.br

Fone: (62)32013117

Contrato: 01

Celebrado em: 05/11/2020

Valor Obra/Serviço R\$: 0,00

Tipo de contratante: Pessoa Jurídica de Direito Público

Ação institucional: Nenhuma/Não Aplicável

3. Dados da Obra/Serviço

Rua DIVERSOS, Nº 0

Bairro: DIVERSOS

CEP: 00000-000

Quadra: 0 Lote: 0

Complemento:

Cidade: DIVERSOS-GO

Data de Início: 05/11/2020

Previsão término: 05/12/2020

Coordenadas Geográficas: -20.4630729,-54.6192893

Finalidade: **Escolar**

Proprietário: **SECRETARIA DE ESTADO DA EDUCAÇÃO**

CPF/CNPJ: **01.409.705/0001-20**

E-Mail: gabinete@seduc.go.gov.br

Fone: (62) 32013117

Tipo de proprietário: Pessoa Jurídica de Direito Público

4. Atividade Técnica

**ATUACAO**

PROJETO REDE HIDRO-SANITARIA EM EDIFICACAO

Quantidade

Unidade

87,78

METROS QUADRADOS

*O registro da A.R.T. não obriga ao CREA-GO a emitir a Certidão de Acervo Técnico (C.A.T.), a confecção e emissão do documento apenas ocorrerá se as atividades declaradas na A.R.T. forem condizentes com as atribuições do Profissional. As informações constantes desta ART são de responsabilidade do(a) profissional. Este documento poderá, a qualquer tempo, ter seus dados, preenchimento e atribuições profissionais conferidos pelo CREA-GO.*

*Após a conclusão das atividades técnicas o profissional deverá proceder a baixa desta ART*

5. Observações

**BLOCO PADRÃO SEDUC - VESTIÁRIO COM SANITÁRIO - 2020**

6. Declarações

Acessibilidade: Sim: Declaro atendimento às regras de acessibilidade previstas nas normas técnicas da ABNT, na legislação específica e no Decreto nº 5.296, de 2 de dezembro de 2004.

7. Entidade de Classe

**NENHUMA**

8. Assinaturas

Declaro serem verdadeiras as informações acima

Goiânia, 06 de novembro de 2020

Local Data

*Gabriel Vilela Barbosa Junior*

GABRIEL VILELA BARBOSA JUNIOR - CPF: 973.807.501-78

*Gustavo de Moraes Veiga Jardim*  
Gerente Especial de Projetos de Infraestrutura

SECRETARIA DE ESTADO DA EDUCACAO - CPF/CNPJ:  
01.409.705/0001-20

9. Informações

- A ART é válida somente após a conferência e o CREA-GO receber a informação do PAGAMENTO PELO BANCO.

- A autenticidade deste documento pode ser verificada no site [www.creago.org.br](http://www.creago.org.br).

- A guarda da via assinada da ART será de responsabilidade do profissional e do contratante com o objetivo de documentar o vínculo contratual.

- Não é mais necessário enviar o documento original para o CREA-GO. O CREA-GO não mais afixará carimbo na nova ART.



[www.creago.org.br](http://www.creago.org.br) atendimento@creago.org.br  
Tel: (62) 3221-6200 Fax: (62) 3221-6277



Valor da ART: 88,78	Registrada em 06/11/2020	Valor Pago R\$ 0,00	Nosso Numero	Situação Registrada/OK	Não possui Livro de Ordem	Não Possui CAT
---------------------	-----------------------------	------------------------	--------------	---------------------------	------------------------------	----------------

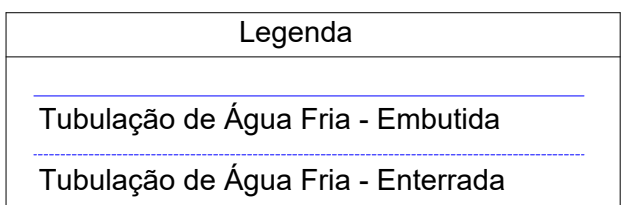
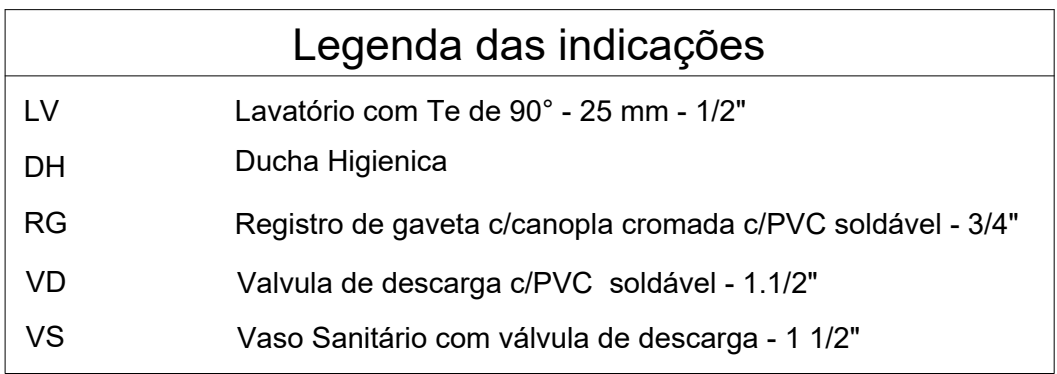
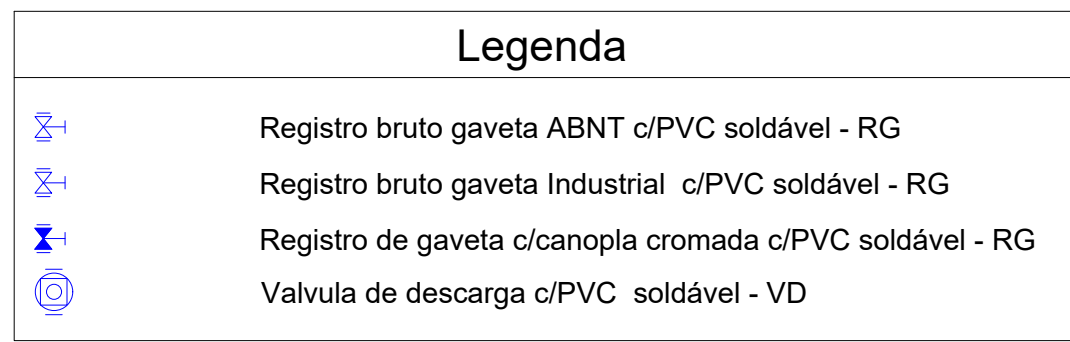
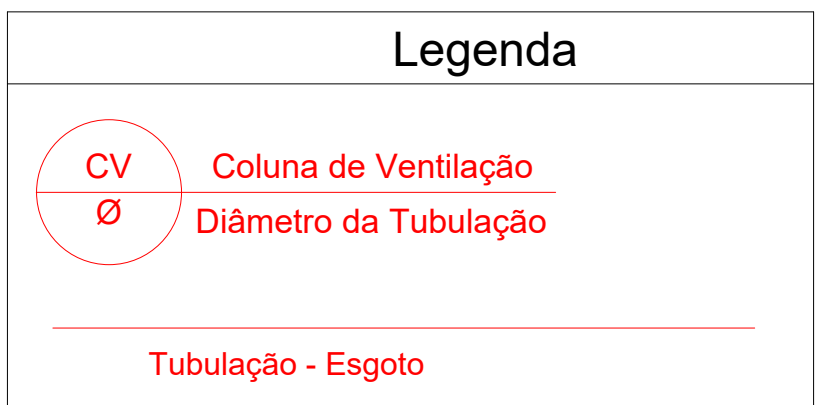
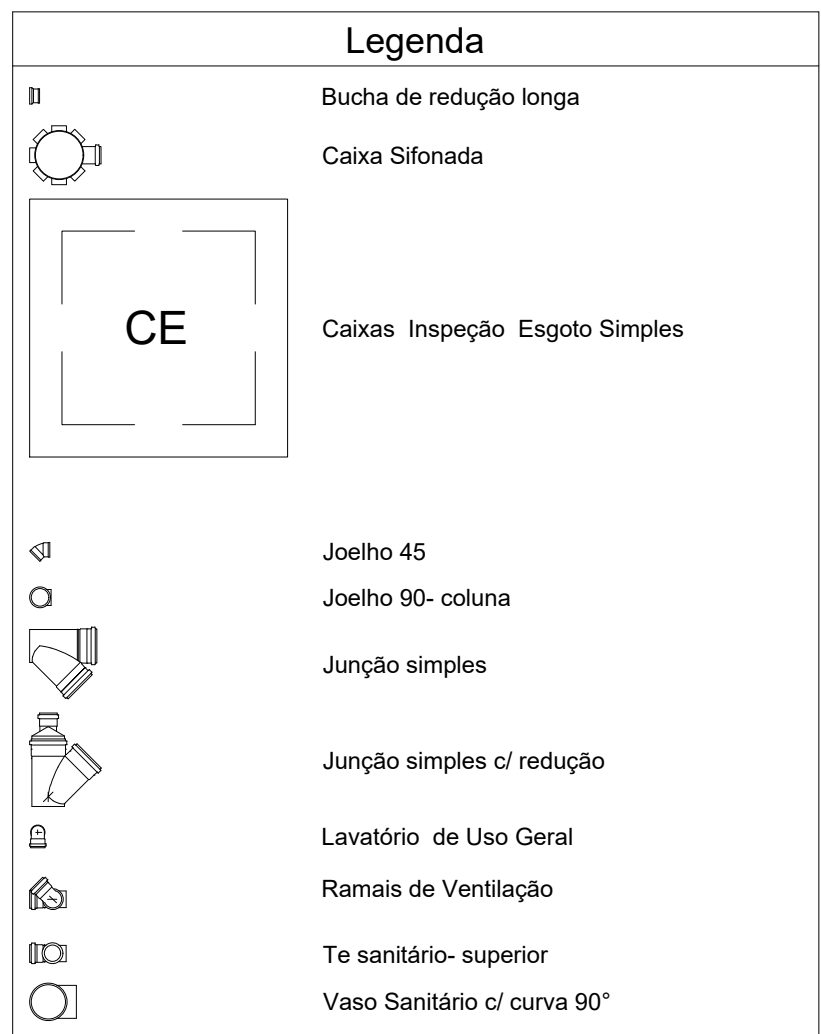
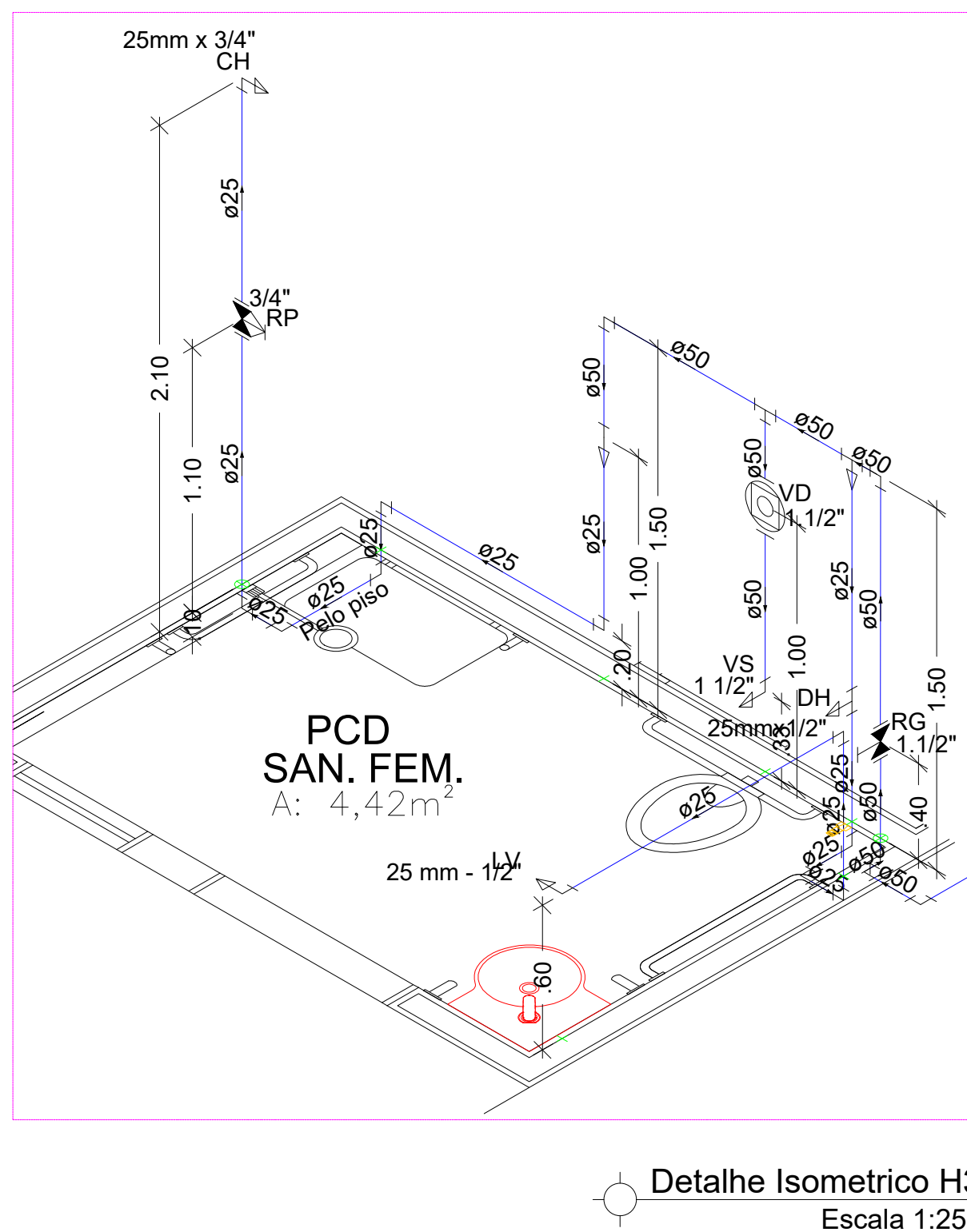
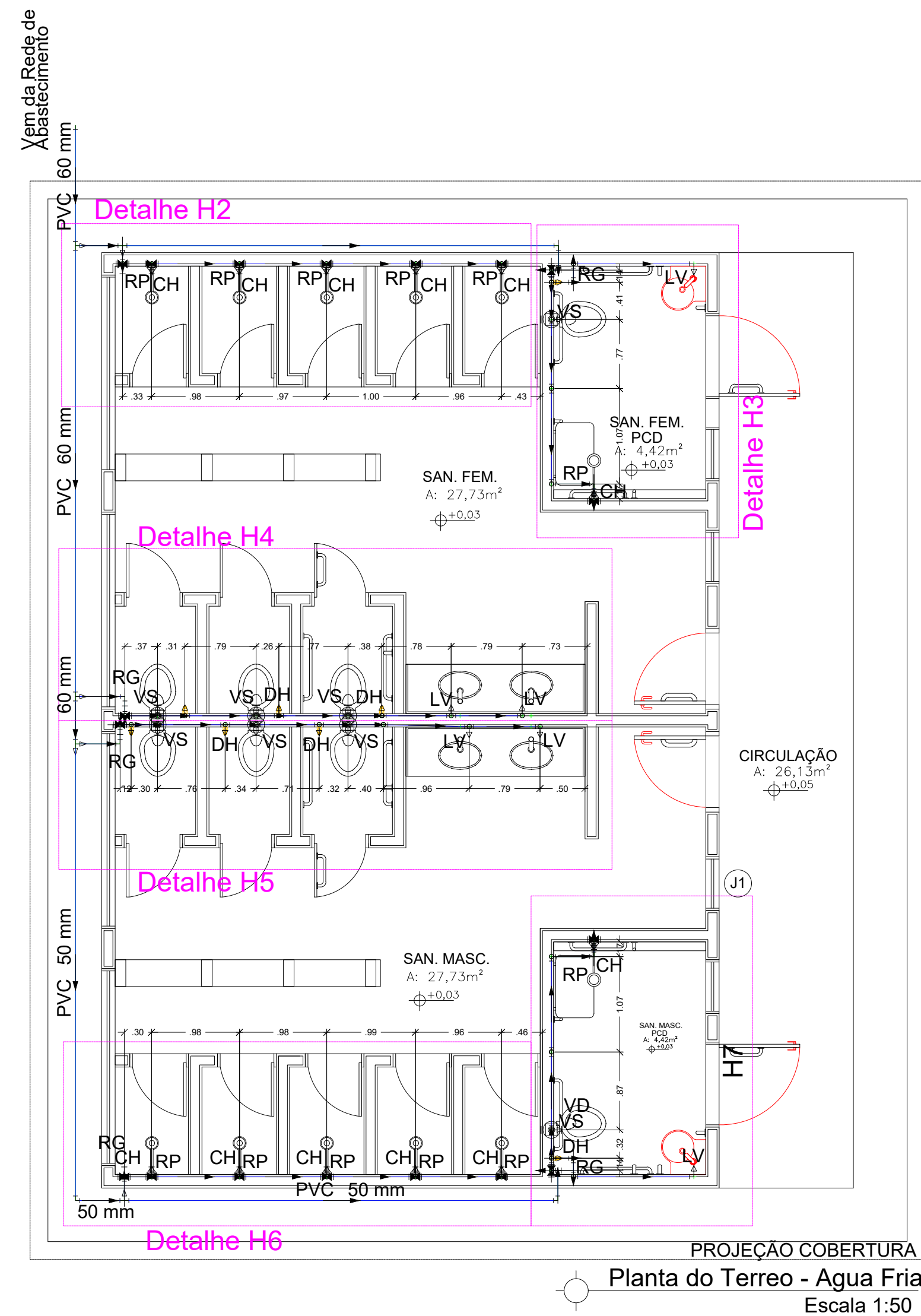
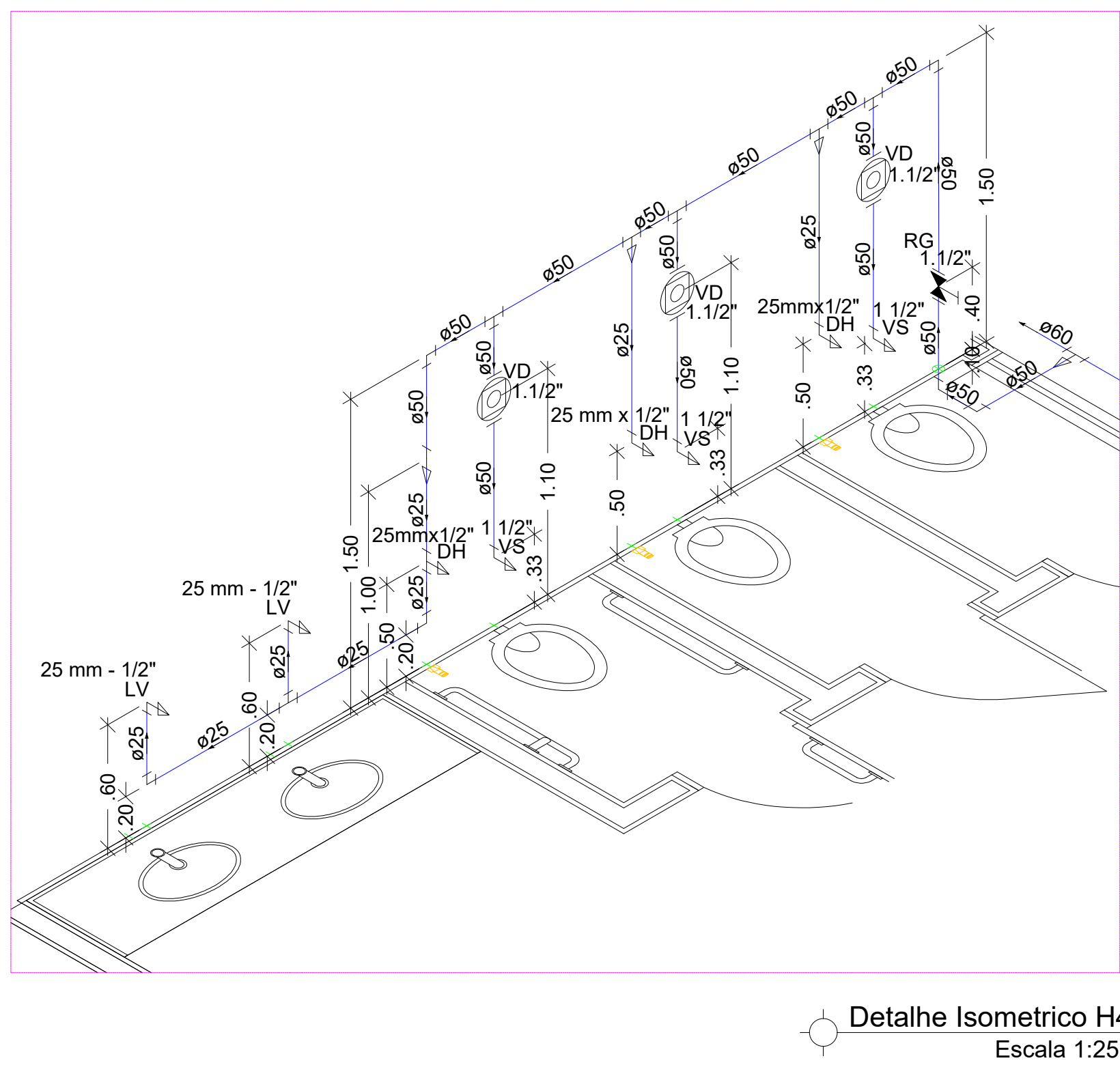
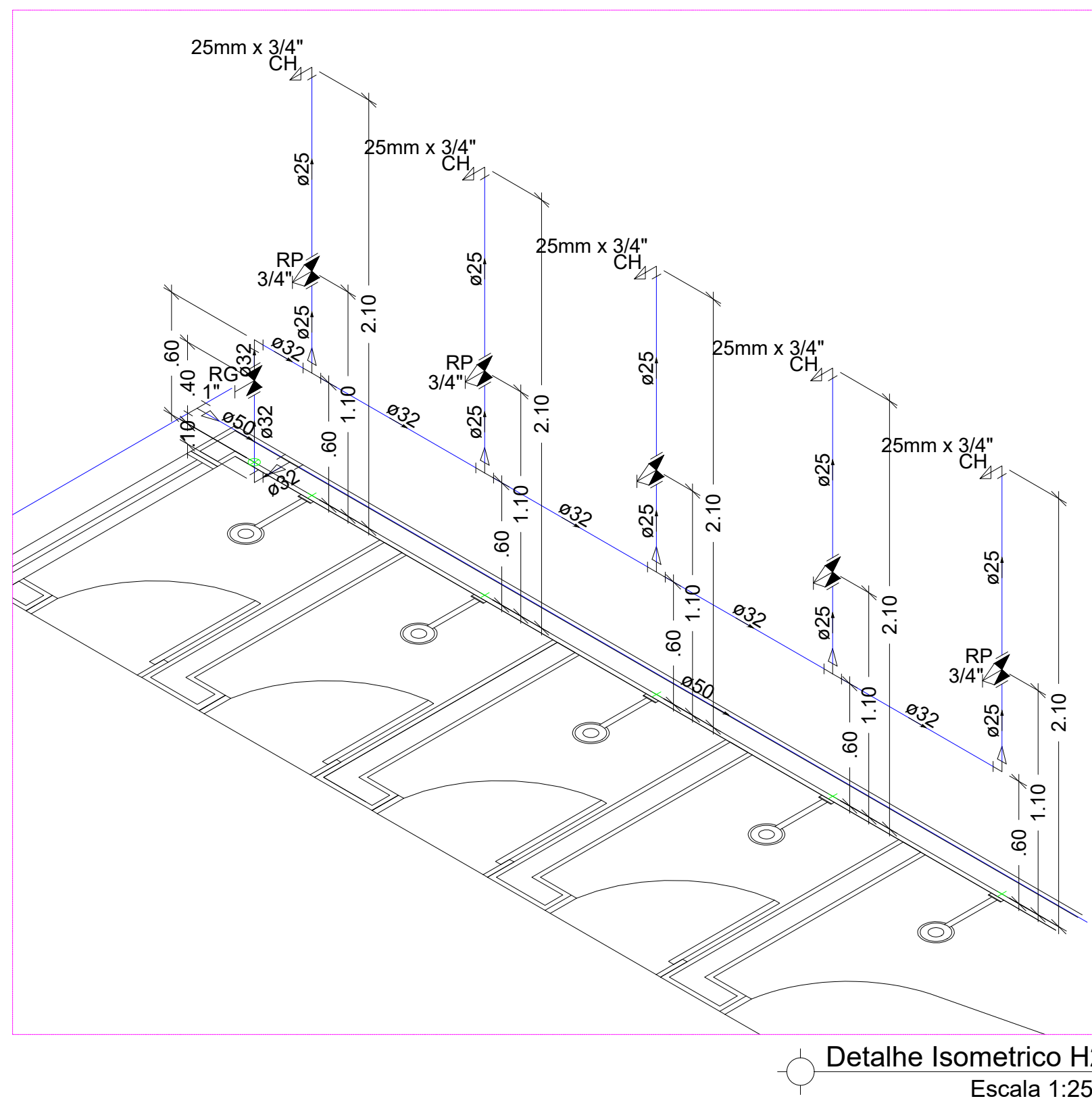
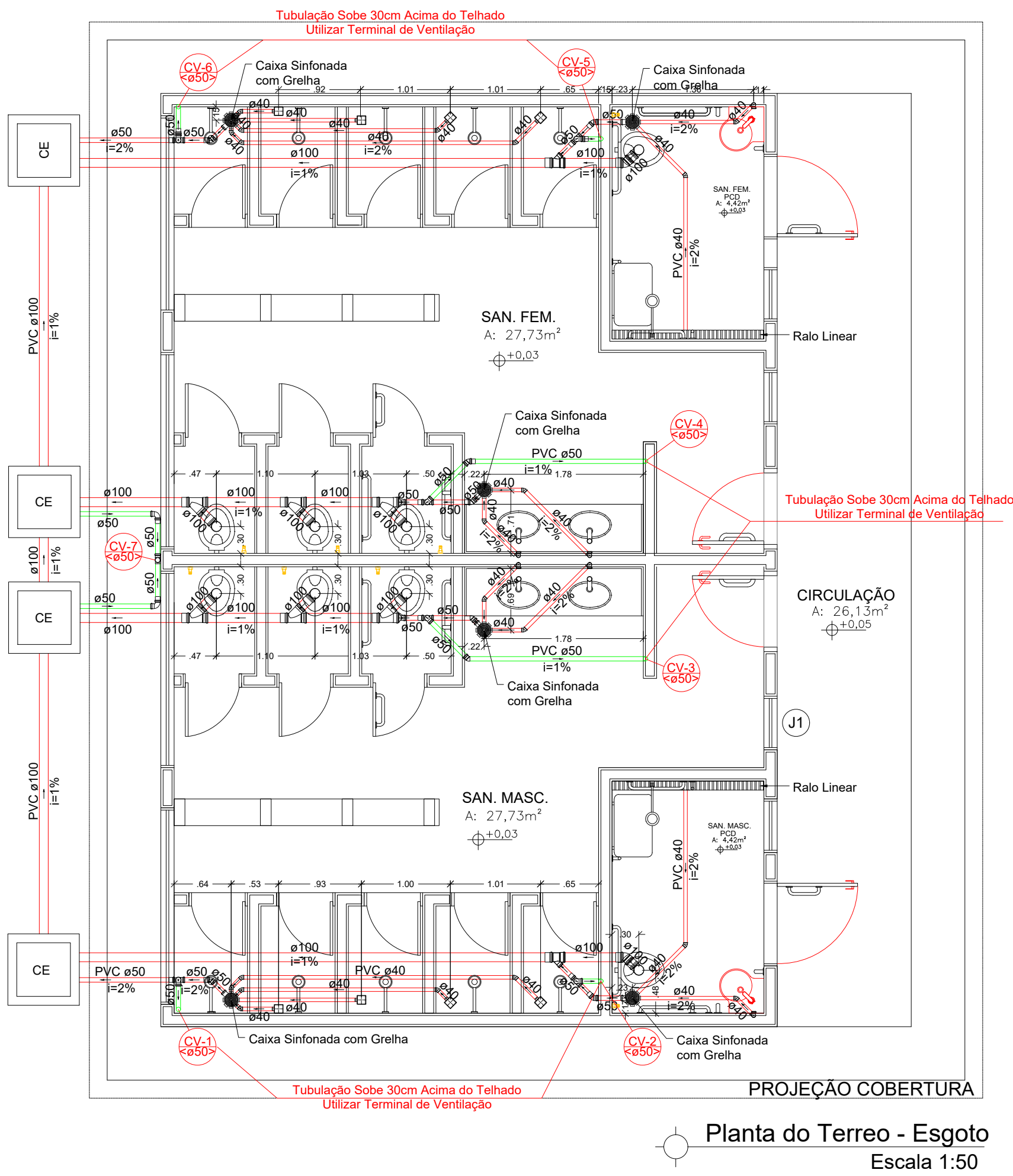



**ESTADO DE GOIÁS**  
SECRETARIA DE ESTADO DA EDUCAÇÃO  
SUPERINTENDÊNCIA DE INFRAESTRUTURA  
GERÊNCIA DE PROJETOS E INFRAESTRUTURA

GERÊNCIA DE PROJETOS E INFRAESTRUTURA  
APROVADO  
TÉCNICO RESPONSÁVEL PELA APROVAÇÃO

**PADRÃO SEDUC**

**VESTIÁRIO COM SANITÁRIO - 2020**

ENDEREÇO

A SER CONSTRUÍDO EM DIVERSOS LOCAIS ONDE FOR SOLICITADO

ÁREA DO TERRENO	ÁREA PERMEAB.	ÁREA EXISTENTE	ÁREA A DEMOLIR	ÁREA A CONSTRUIR	ÁREA TOTAL CONSTRUÇÃO
				87,78M2	87,78M2

Gabriel Vilela Barbosa Junior

AUTOR: ENG. CIVIL GABRIEL VILELA BARBOSA JUNIOR CREA: 13027/D-GO

RT DA OBRA:

PROPRIETÁRIO: SECRETARIA DE ESTADO DA EDUCAÇÃO CNPJ: 01.409.705.0001-20  
PREPOSTO: GUSTAVO DE MORAIS VEIGA JARDIM CPF: 026.094.351-77

**HIDROSSANITÁRIO**

TIPO DE PROJETO

PLANTA DO TERREO - ESGOTO  
PLANTA DO TERREO - ÁGUA FRIA  
DETALHES ISOMÉTRICOS  
DETALHES / LEGENDAS  
ASSUNTO:

DATA: SETEMBRO/2020  
ESCALA: INDICADA  
REVISÃO: 000  
Nº RRT/ART: 1020200225947

REV.	DATA	DESCRIÇÃO	VISTO

1/2  
FOLHA:



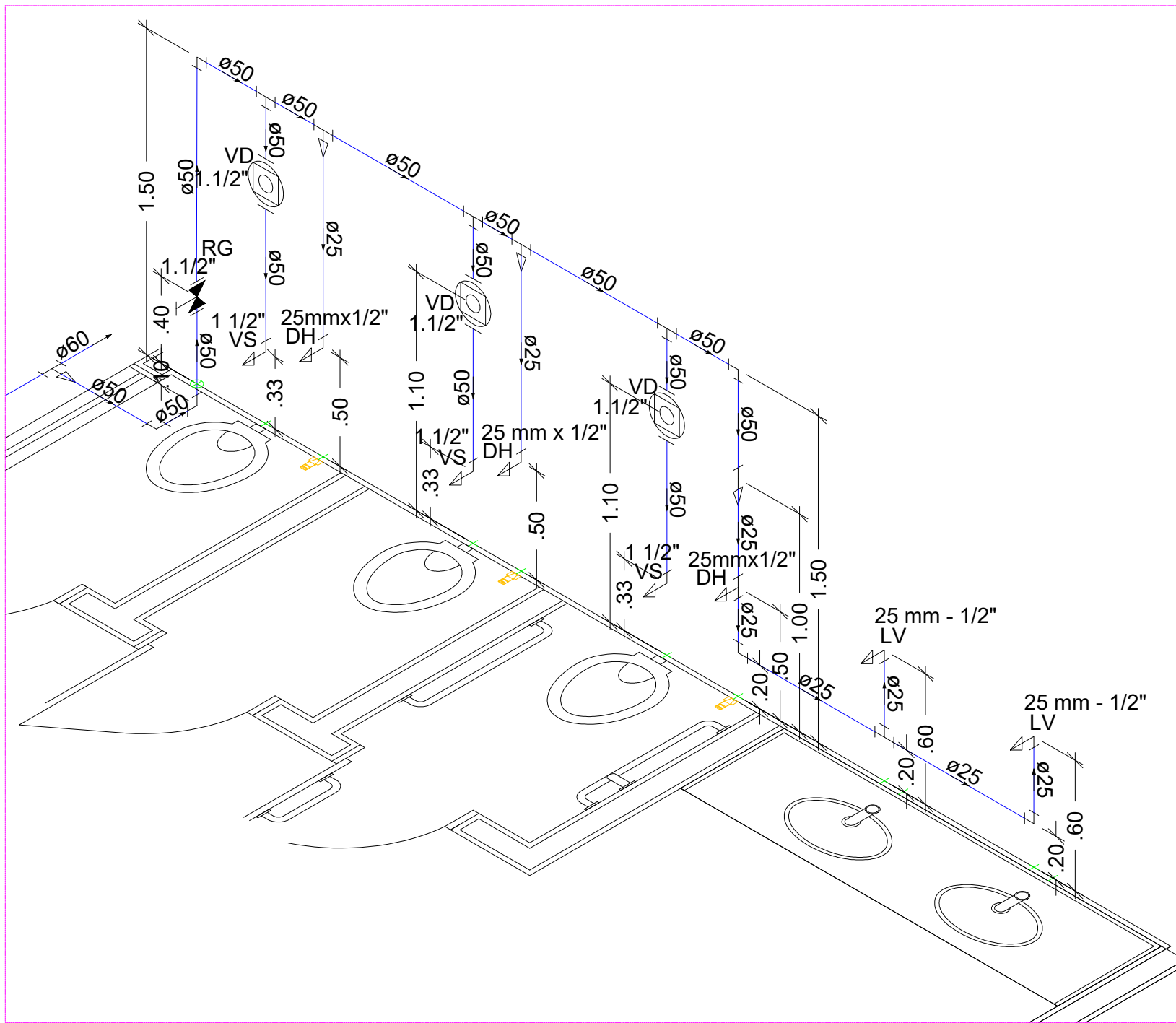

Detalhe Isometrico H5  
Escala 1:25

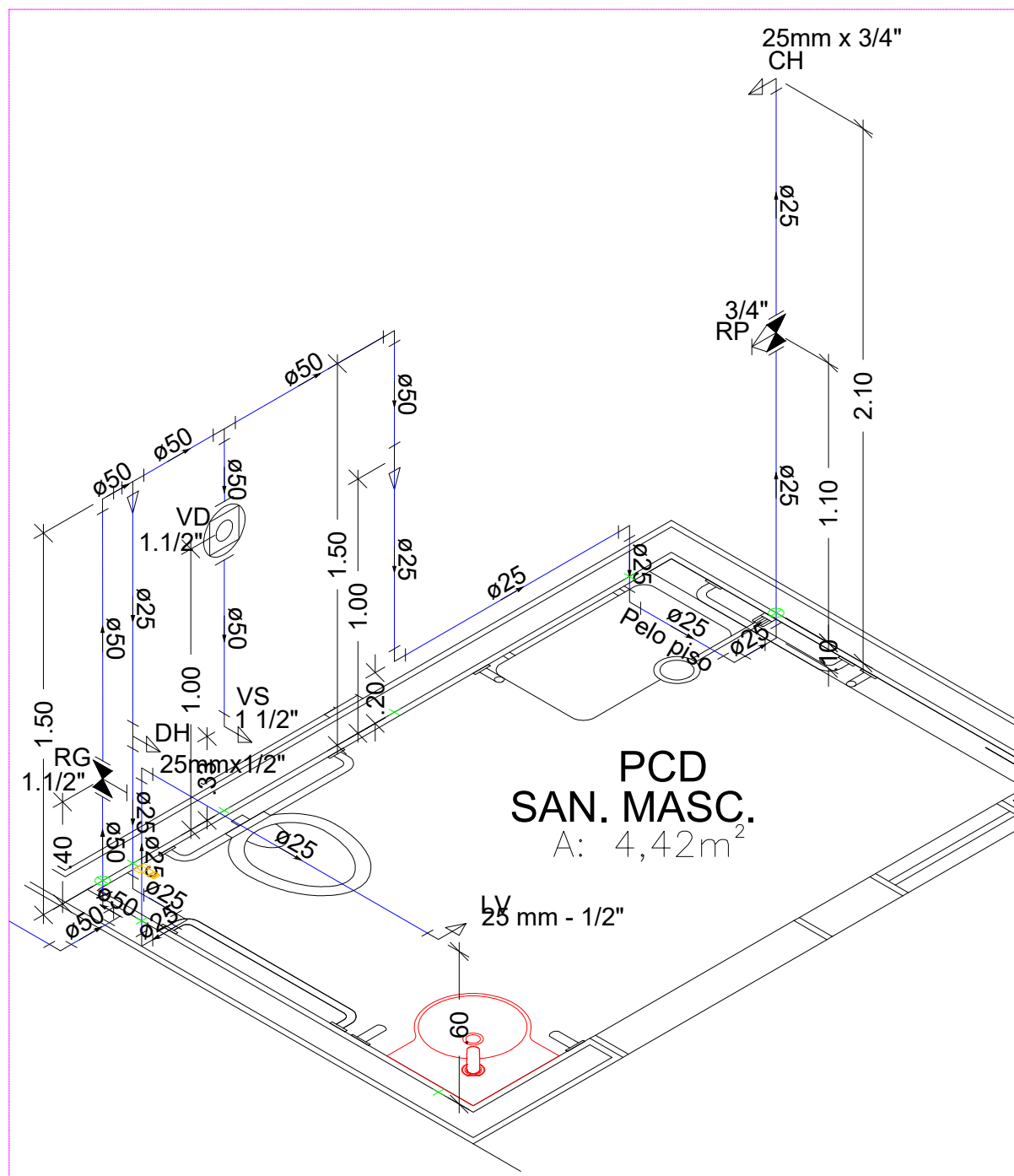

Detalhe Isometrico H7  
Escala 1:25

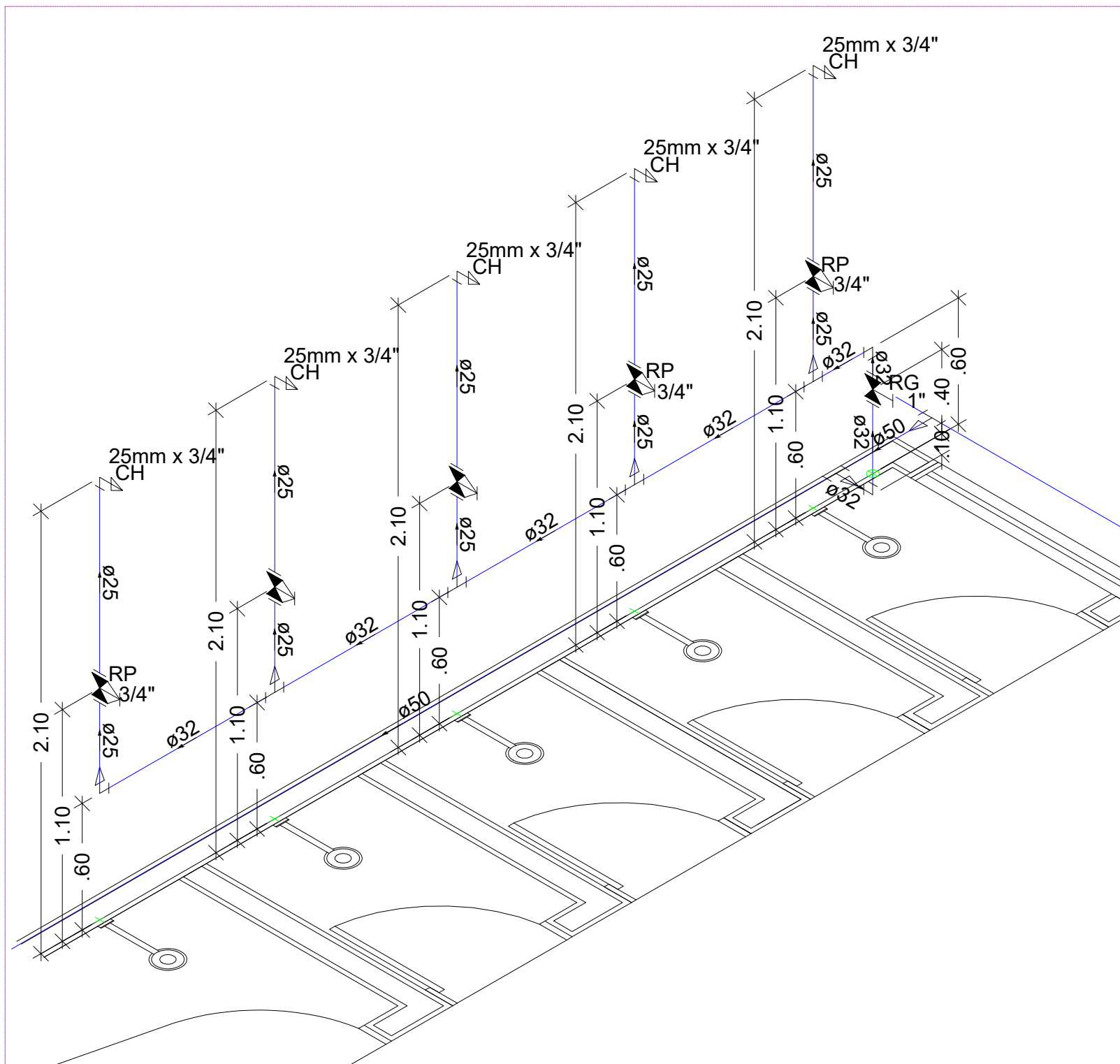
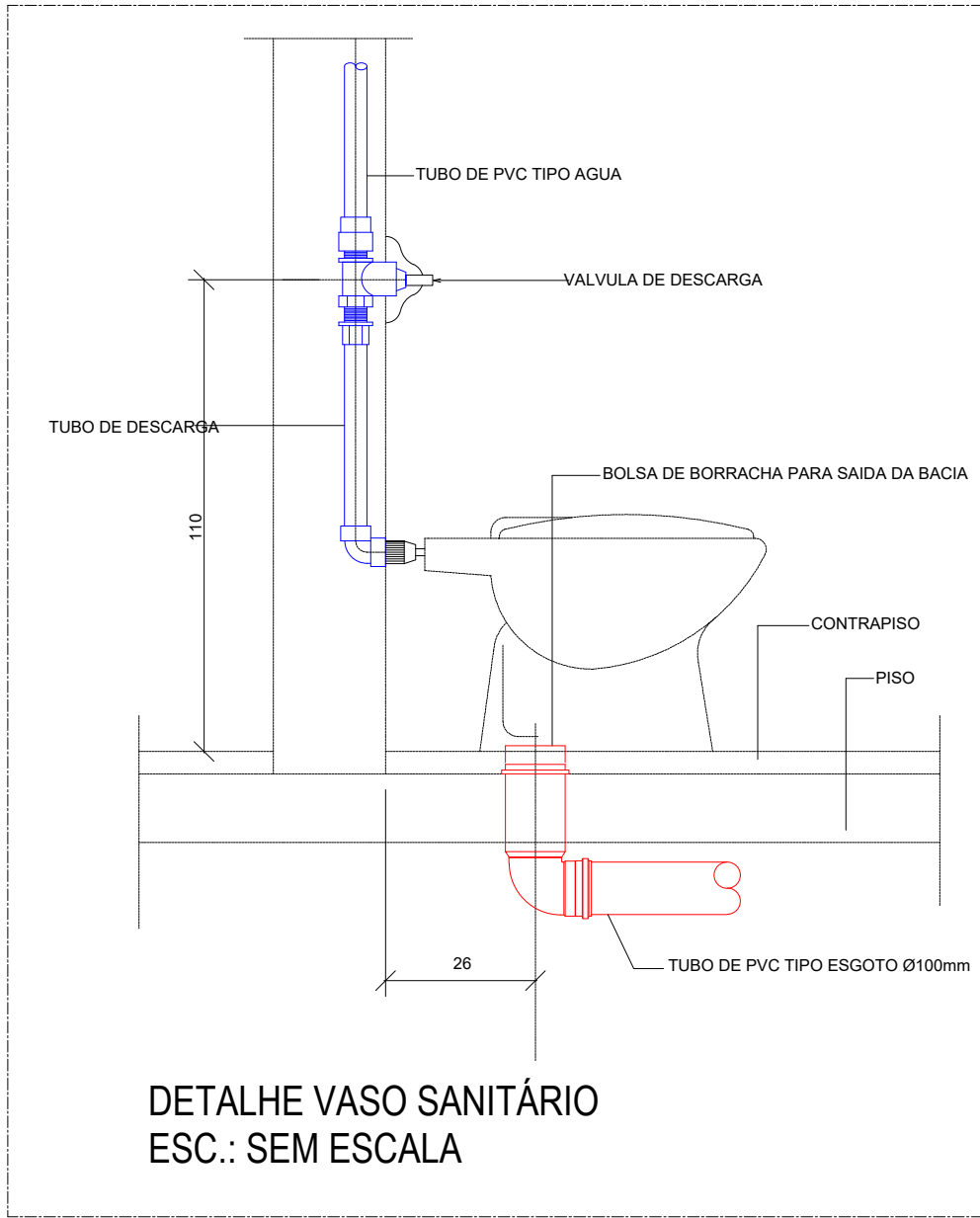
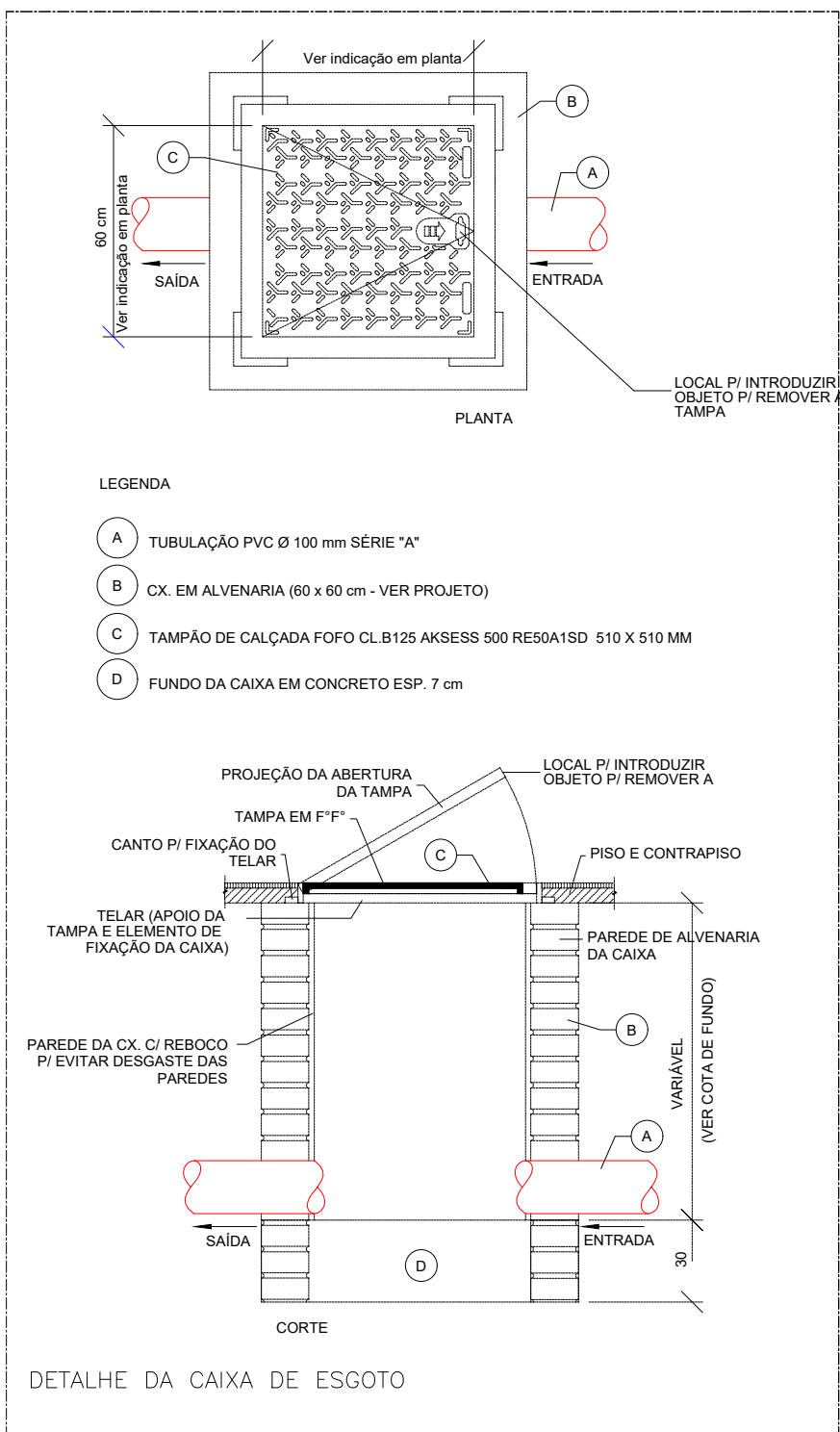

Detalhe Isometrico H6  
Escala 1:25

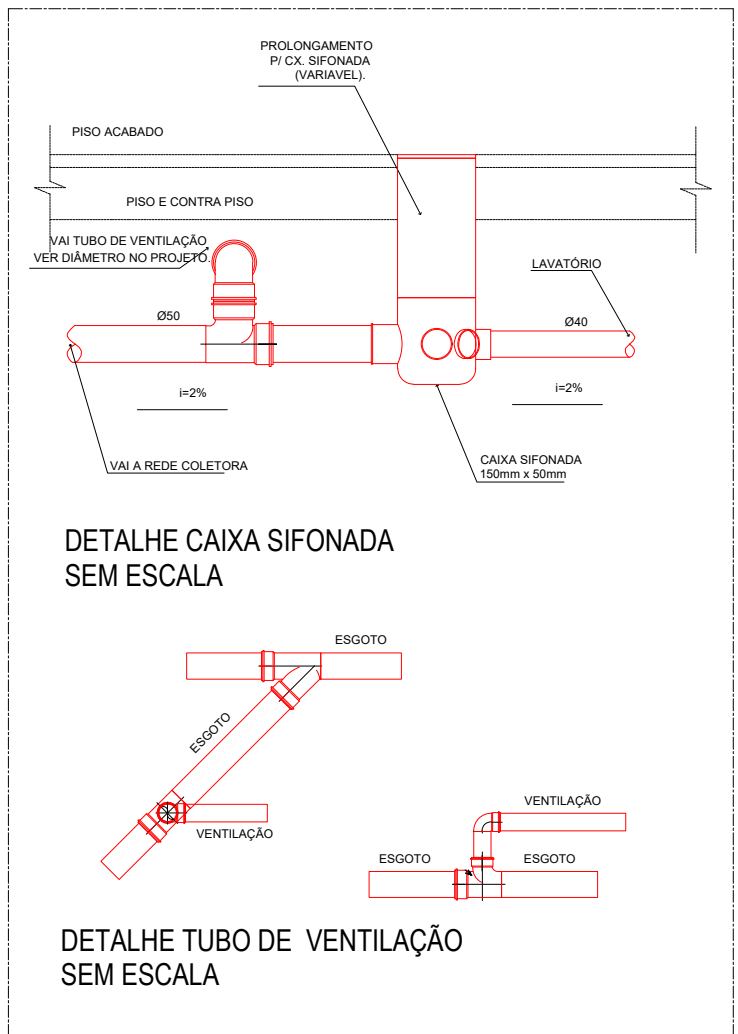
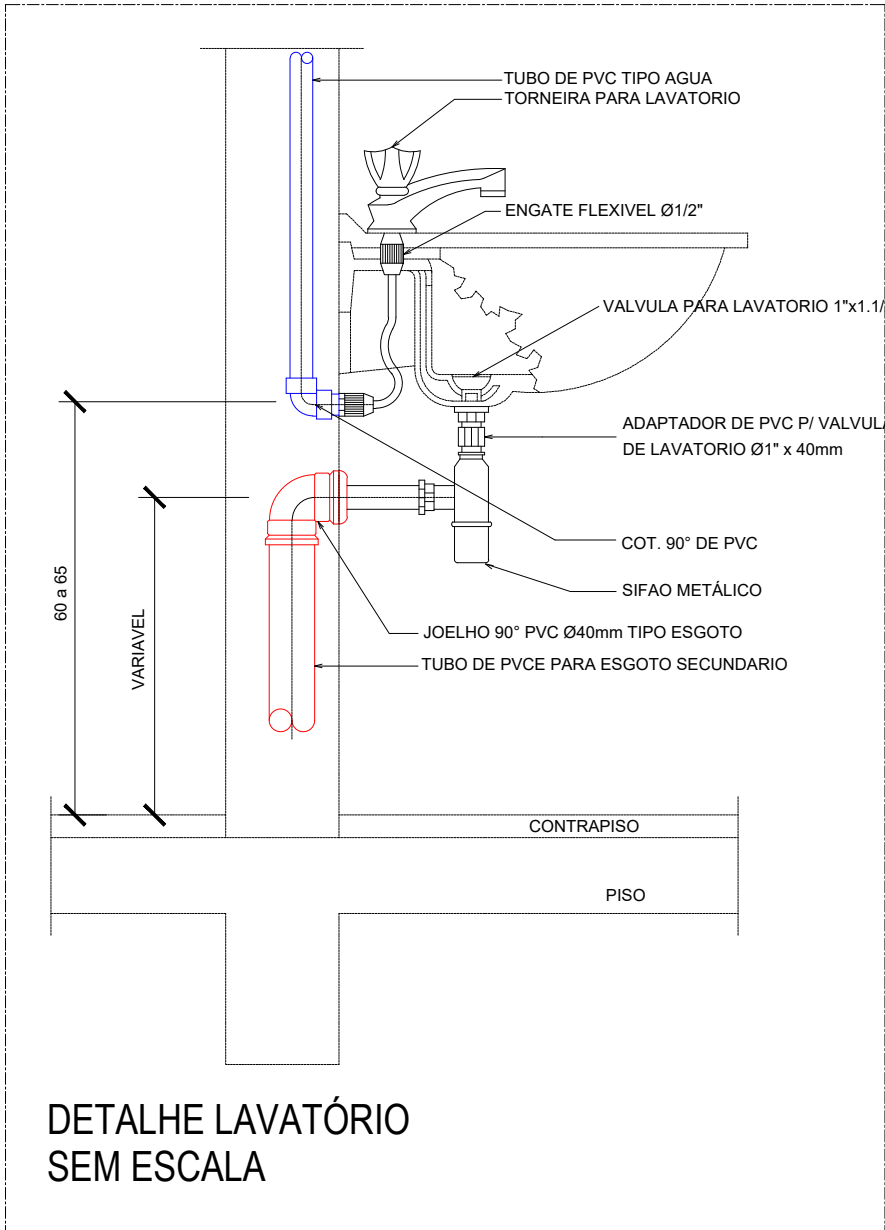

## ESPECIFICAÇÕES

- A - 77,6mm
- B - 50mm
- C - 72mm
- D1 - 40mm
- L - 907,2mm

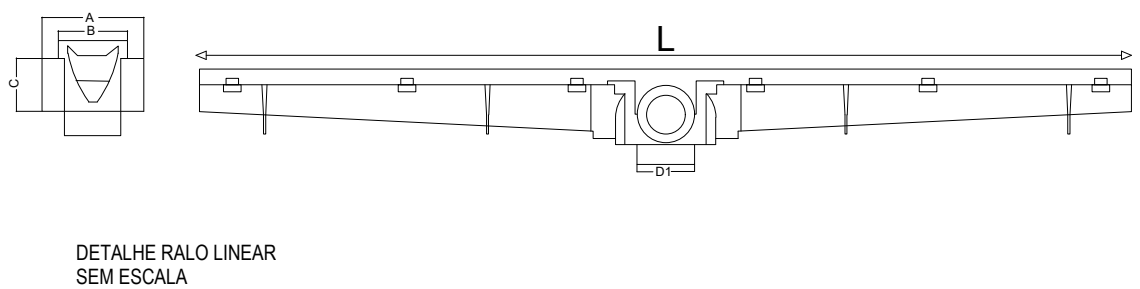
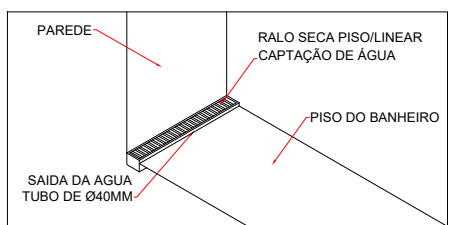

**ESTADO DE GOIÁS**  
SECRETARIA DE ESTADO DA EDUCAÇÃO  
SUPERINTENDÊNCIA DE INFRAESTRUTURA  
GERÊNCIA DE PROJETOS E INFRAESTRUTURA

GERÊNCIA DE PROJETOS E INFRAESTRUTURA  
APROVADO \_\_\_\_\_  
TÉCNICO RESPONSÁVEL PELA APROVAÇÃO

## PADRÃO SEDUC

### VESTIÁRIO COM SANITÁRIO - 2020

ENDEREÇO					
A SER CONSTRUÍDO EM DIVERSOS LOCAIS ONDE FOR SOLICITADO					
ÁREA DO TERRENO	ÁREA PERMEAB.	ÁREA EXISTENTE	ÁREA A DEMOLIR	ÁREA A CONSTRUIR	ÁREA TOTAL CONSTRUÇÃO
—	—	—	—	87,78M2	87,78M2

AUTOR: ENG. CIVIL *Gabriel Vilela Barbosa Junior*  
RT DA OBRA: *Gustavo de Moraes Veiga Jardim*  
PROPRIETÁRIO: SECRETARIA DE ESTADO DA EDUCAÇÃO  
PREPOSTO: GUSTAVO DE MORAIS VEIGA JARDIM  
CNPJ: 01.409.705.0001-20  
CPF: 026.094.351-77

## HIDROSSANITÁRIO

TIPO DE PROJETO			
DETALHES ISOMÉTRICOS DETALHES / LEGENDAS			
ASSUNTO:			
DATA: SETEMBRO/2020	ESCALA: INDICADA	REVISÃO: 000	Nº RRT/ART: 1020200225947
REV.	DATA	DESCRIÇÃO	VISTO